Infobulletin

Cypressenhof
Christelijk basisonderwijs

18 mei 2020

AGENDA MEI/JUNI			
MEI/JUNI	Lege flessenactie Schoolplein	20-21 mei	Hemelvaartsvakantie
Wo. 19 mei	Roostervrije dag (studiedag)	Ma. 2 juni	2e Pinksterdag, kinderen vrij.

Start op school

Afgelopen week zijn we gestart met de lessen op school. Het was ontzettend fijn om kinderen en ouders weer te zien en te spreken. Natuurlijk is het jammer dat we niet met de hele groep samen kunnen zijn, maar toch zijn we blij met wat er nu kan. We hopen dat we snel met de hele groep naar school mogen, zodat we in elke klas het schooljaar als groep kunnen afsluiten.

Juf Astrid van groep 1/2A behoort tot de risicogroep en zal de komende periode niet op school aanwezig zijn. Zij wordt vervangen door juf Savannah. Juf Marjolijn is dan op maandag, donderdag en vrijdag in gr. 1/2A en juf Savannah op dinsdag en woensdag. Op maandag is zij dan in groep 1/2B. Juf Astrid zal vanuit thuis andere werkzaamheden doen. We hopen dat zij snel weer op school mag komen werken.

Groepsindeling

Op dit moment leggen we de laatste hand aan de groepsindeling en formatie voor volgend schooljaar. Nu we verder in het jaar zijn, kunnen we beter inschatten hoeveel kinderen er zullen zijn en welke groepsindeling passend is. Omdat we net als dit schooljaar 20 groepen kunnen formeren, is ervoor gekozen de samenstelling van de huidige groepen 3 t/m 7 niet te wijzigen. De indeling voor volgend jaar (met de leerlingenaantallen per 1 oktober) is dan als volgt:

5 groepen 1/2	102 kinderen
2 groepen 3	56 kinderen
3 groepen 4	69 kinderen
2 groepen 5	41 kinderen
2 groepen 6	53 kinderen
1 groep 6/7	26 kinderen
2 groepen 7	48 kinderen
3 groepen 8	65 kinderen

In de groepen 3 wordt extra ondersteuning ingezet vanwege de groepsgrootte. De personele bezetting voor het komend schooljaar is zo goed als rond. Meer informatie hierover volgt. Op donderdag 25 juni kunt u het organisatieboekje 2020-2021 verwachten. De kinderen kunnen dan op donderdag 2 juli van 8.30–10.00 u. tijdens de wisselmorgen kennismaken met hun nieuwe groep en leerkracht(-en).

Activiteiten

Door de situatie waarin wij nu zitten, zijn alle activiteiten voorlopig opgeschort. De kalender bevat daarom alleen vakanties en studiedagen De schoolreizen zijn uitgesteld. Het schoolkamp willen we in september houden. De laatste serie Mad Sciencelessen is vervallen. Het inschrijfgeld is teruggestort op uw rekening. De schoolfotograaf zal in september foto's komen maken. Afhankelijk van de maatregelen die de overheid verder neemt, zullen we bekijken op welke wijze we het afscheid van groep 8 vormgeven. We willen de kinderen van deze groep ondanks alle beperkingen toch een waardevol afscheid geven.

Organisatie en looproutes schoolplein

Allereerst wil ik alle ouders een groot compliment maken voor uw medewerking aan het goed verlopen van de organisatie halen en brengen. Aanwijzingen van het personeel worden goed opgevolgd. Wij hebben de looproutes deze week nog enigszins aangepast, zodat er zoveel mogelijk spreiding is van ouders en kinderen over het plein. Dit is aangegeven met borden op het hekwerk.

groep 1/2 - ouders van groep 1 en 2 lopen via het hek bij de kleuters met hun kind naar de lokalen aan de pleinzijde. Daar geeft u uw kind af aan de nood deur, wij vragen u daarna direct het plein te verlaten via het kleuterhek. De kinderen van de groepen 1/2A en 1/2E worden afgezet bij het hek van het kleuterplein. De juf wacht hen daar op. Heeft u ook kinderen in andere groepen, dan mag u ook die in-/uitgang nemen. Voor het ophalen van uw kind, kunt u op het plein wachten.

groep 3/4 - ouders van groep 3 en 4 zetten hun kind bij voorkeur af aan het begin van het voetpad bij de hoofdingang. De kinderen lopen zelf via de hoofdingang naar hun klas. Als dit niet anders kan zet de ouder het kind af bij het hek van de hoofdingang en lopen vervolgens terug over het pad (rechts houden). Bij het ophalen vragen wij u te wachten op het grasveld voor de school en het pad vrij te houden voor komende en vertrek kende voetgangers.

groep 5/6 - ouders van groep 5/6 zetten hun kind af bij de stoep, kinderen gaan zelfstandig naar hun klas.

groep 7/8 - kinderen komen bij voorkeur zelfstandig naar school via het hek bij de gymzaal, als kinderen worden gebracht zetten ouders hun kind af bij de stoep.

Ouders van groep 5 t/m 8 wachten op de stoep. Het is handig om met uw kind een plaats af te spreken, waar u wacht.

Op dit moment is nog maar de helft van de kinderen aanwezig. Wij willen de looproutes nu goed regelen, zodat de organisatie bij een volledige openstelling goed verloopt. Daarom vragen wij zich te houden aan de aangegeven looproutes. Daarbij blijft voor volwassenen de 1,5 meter afstand als richtlijn leidend. Samen werken we op die manier aan een veilige situatie.

Schoolpleinacties

Door de coronacrisis kon de geplande Fancy Fair niet doorgaan. We hebben onze hoop gevestigd op september, maar realiseren ons dat ook dit onzeker is. We zullen steeds kijken wat er mogelijk is en anders alternatieve mogelijkheden moeten bedenken. Ons streven is om het vernieuwde schoolplein in de herfstvakantie te realiseren. Heeft u vragen of ideeën, dan kunt u terecht bij juf Ellen of meester PietJan of u kunt mailen naar: cypressenhof@onzewijs.nl

PLEZIER OP SCHOOL

Tweedaagse training voor aanstaande brugklassers

In de laatste week van de zomervakantie: maandag 17 augustus t/m zaterdag 22 augustus 2020

VOOR WIE?

De succesvolle tweedaagse training Plezier op school is bedoeld voor kinderen uit groep acht die zich niet op hun gemak voelen bij leeftijdsgenoten. Word jij geplaagd en gepest? Kun je maar moeilijk vriendjes krijgen? Heb je vaak ruzie zonder dat je het wil of sta je vaak alleen? Dan is Plezier op school iets voor jou.

WAT HOUDT HET IN?

Plezier op school is een training in sociale vaardigheden. Je leert positief denken en je leert op een ontspannen en speelse manier deze vaardigheden aan:

> contact leggen met andere kinderen;

> assertief zijn: opkomen voor jezelf;

> omgaan met plagen en pesten;

> aandacht hebben voor non-verbaal gedrag, zoals houding, oogcontact en stemgebruik.

Plezier op school bestaat uit een kennismakingsgesprek, , de tweedaagse training, en een terugkombijeenkomst in het najaar van 2020.

WAAROM IN DE VAKANTIE?

De zomervakantie is voor veel kinderen een overgangssituatie. Ze hebben de basisschool verlaten en gaan naar de middelbare school. In zulke overgangssituaties zijn mensen het meest gevoelig voor verandering. De kans is dan het grootst dat ze aangeleerde vaardigheden in praktijk gaan toepassen. Daarom is Plezier op school een goede voorbereiding op een geheel nieuwe start. Uit terugkomavonden blijkt dat de meeste deelnemers zich op hun gemak voelen op de nieuwe school.

WAAR?

Plezier op school wordt gegeven in Goes, Middelburg en Terneuzen.

KOSTEN?

Deelname aan Plezier op school kost € 30,00.

HOE AANMELDEN?

Aanmelden kan tot en met vrijdag 19 juni 2020 via email : info@emergispreventie.nl

In totaal kunnen ongeveer 40 kinderen meedoen. De groepen bestaan dit jaar uit maximaal 8 kinderen.

Voor meer informatie kunt u contact opnemen: telefoon 0113-267143 .Of mail naar: info@emergispreventie.nl

LEGE FLESSENACTIE
loopt
OP SCHOOL door
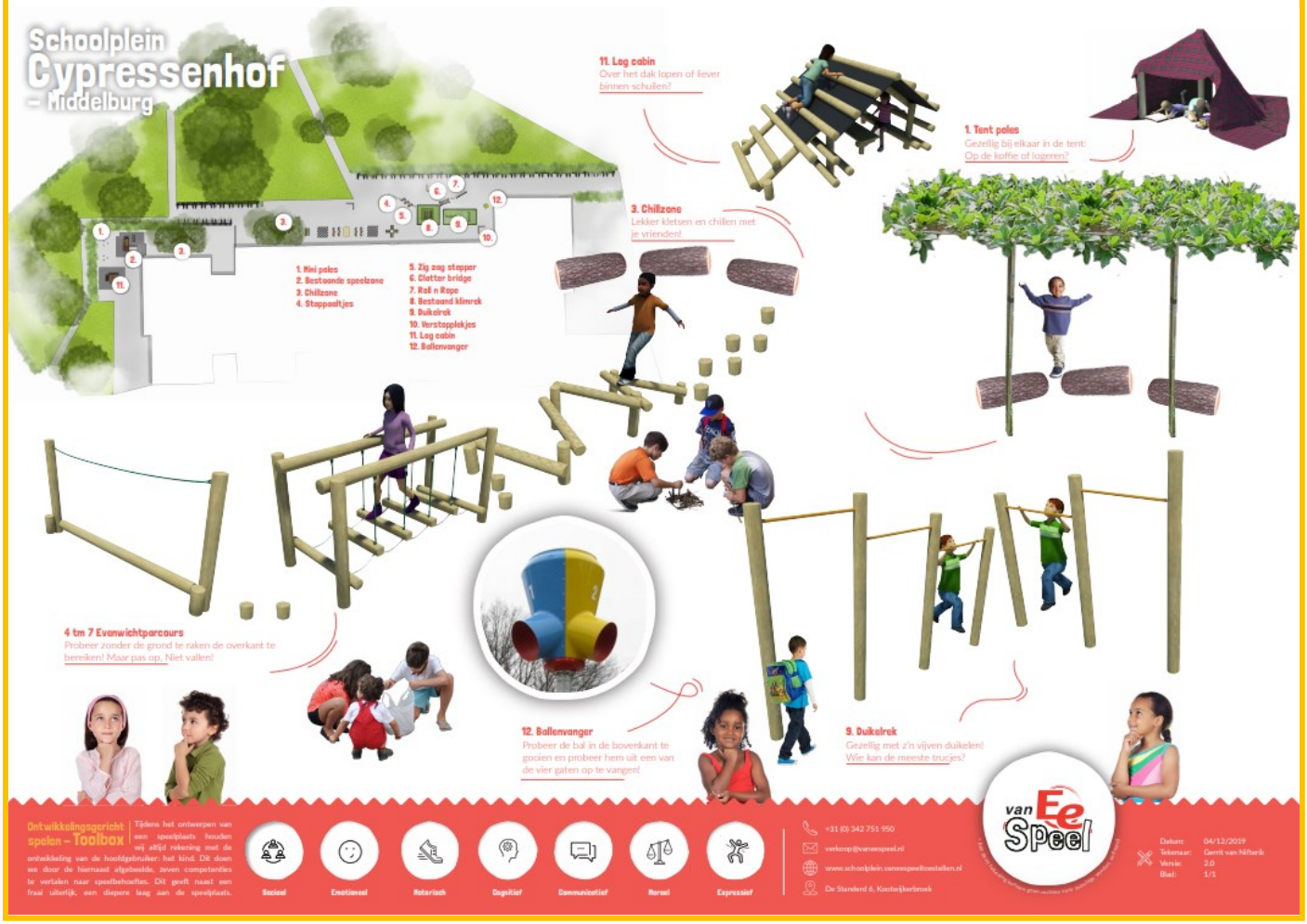
De kinderen kunnen
lege flessen
op school inleveren
voor een speelvriendelijk
en groener schoolplein